

PROSPETTO OVEST

Scala 1:100

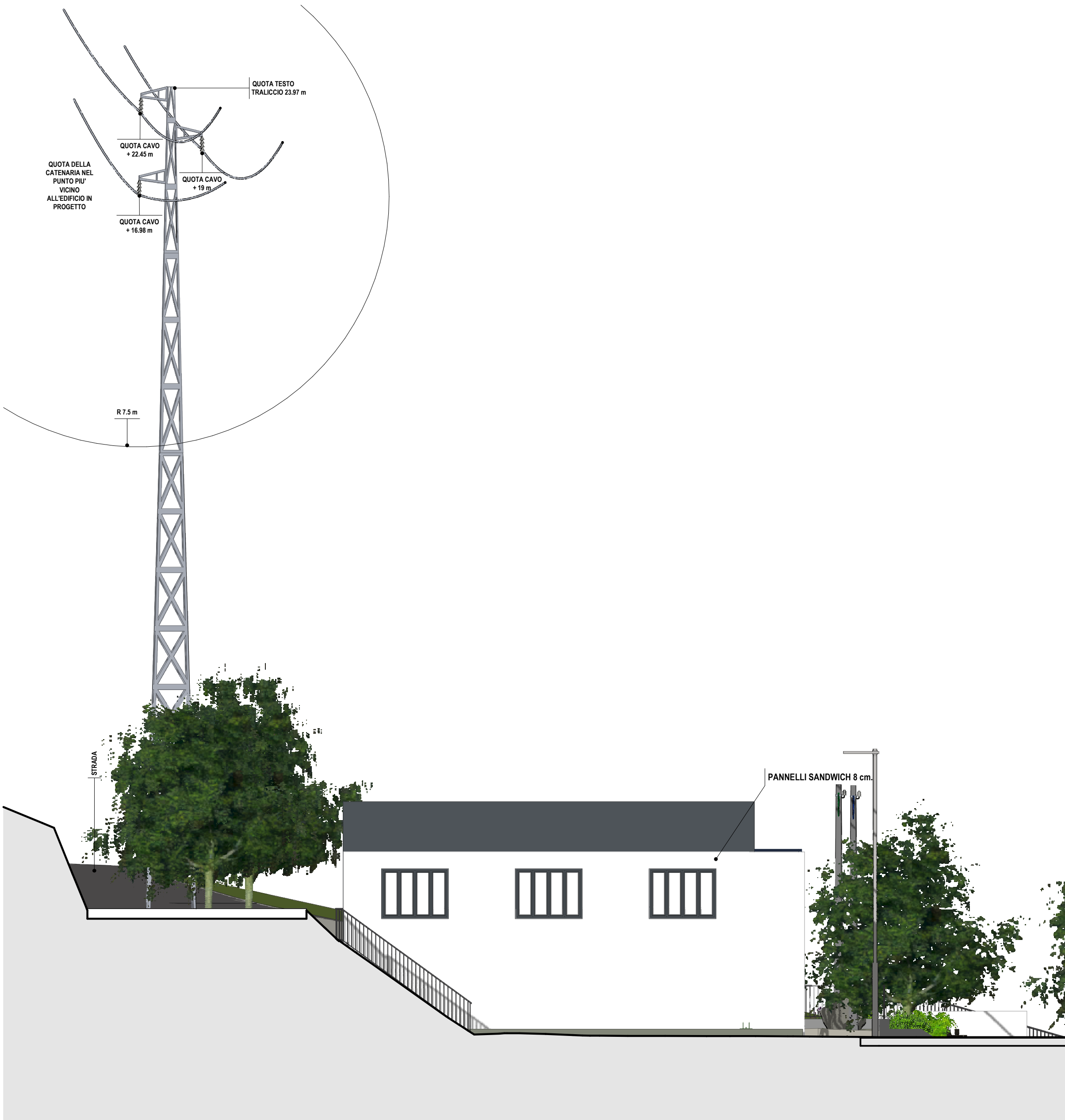

PROSPETTO SUD

Scala 1:100

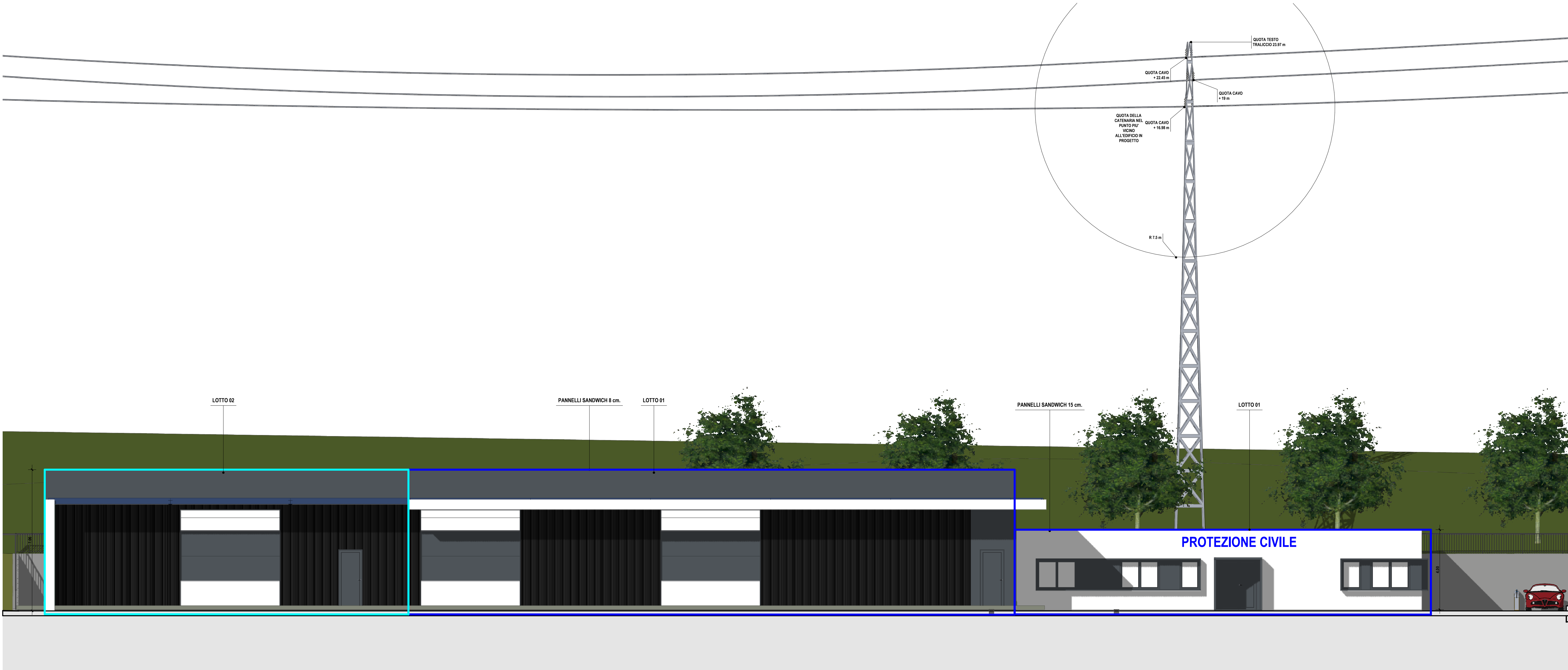

PROSPETTO EST

Scala 1:100

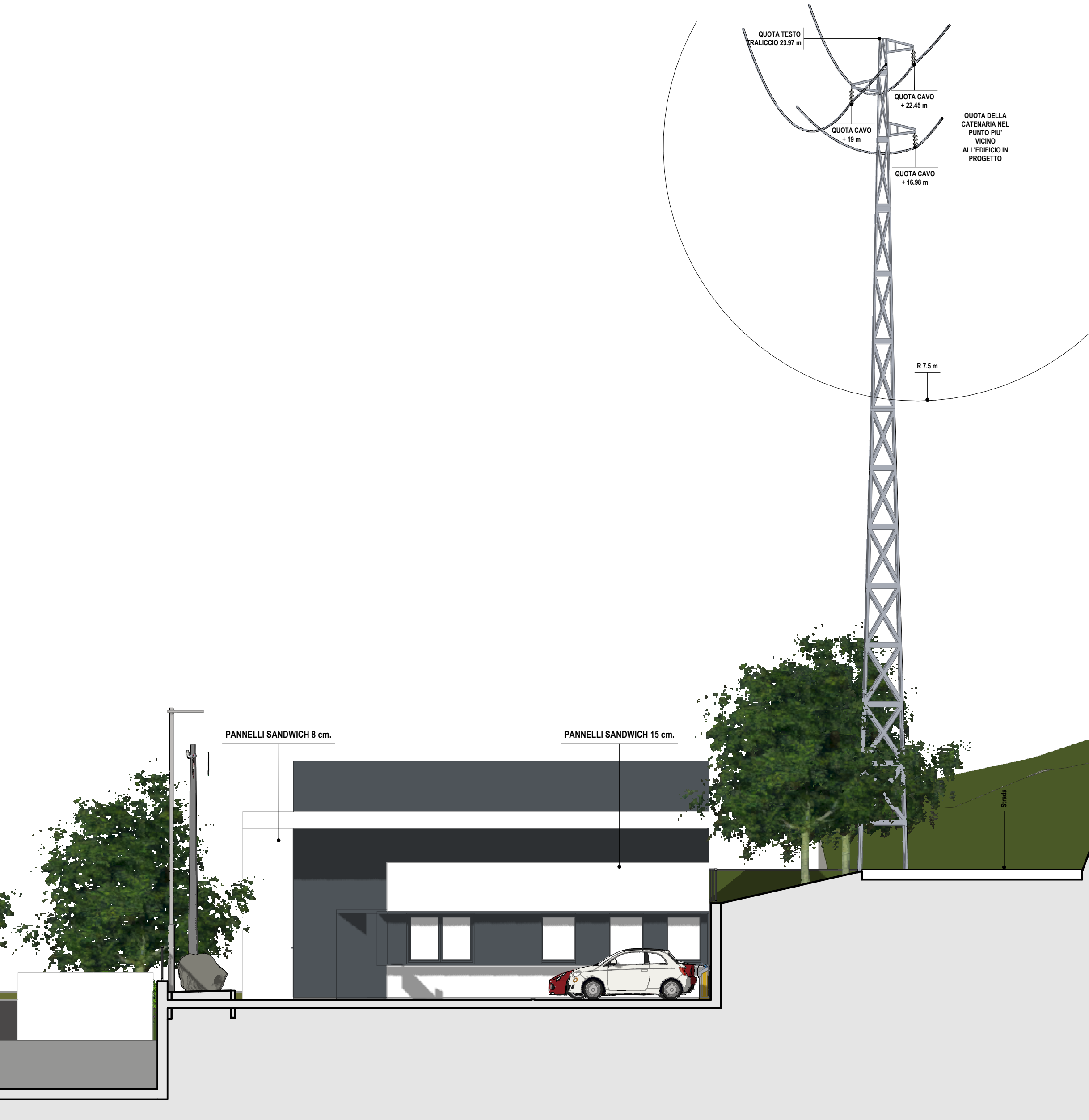

PROSPETTO NORD

Scala 1:100

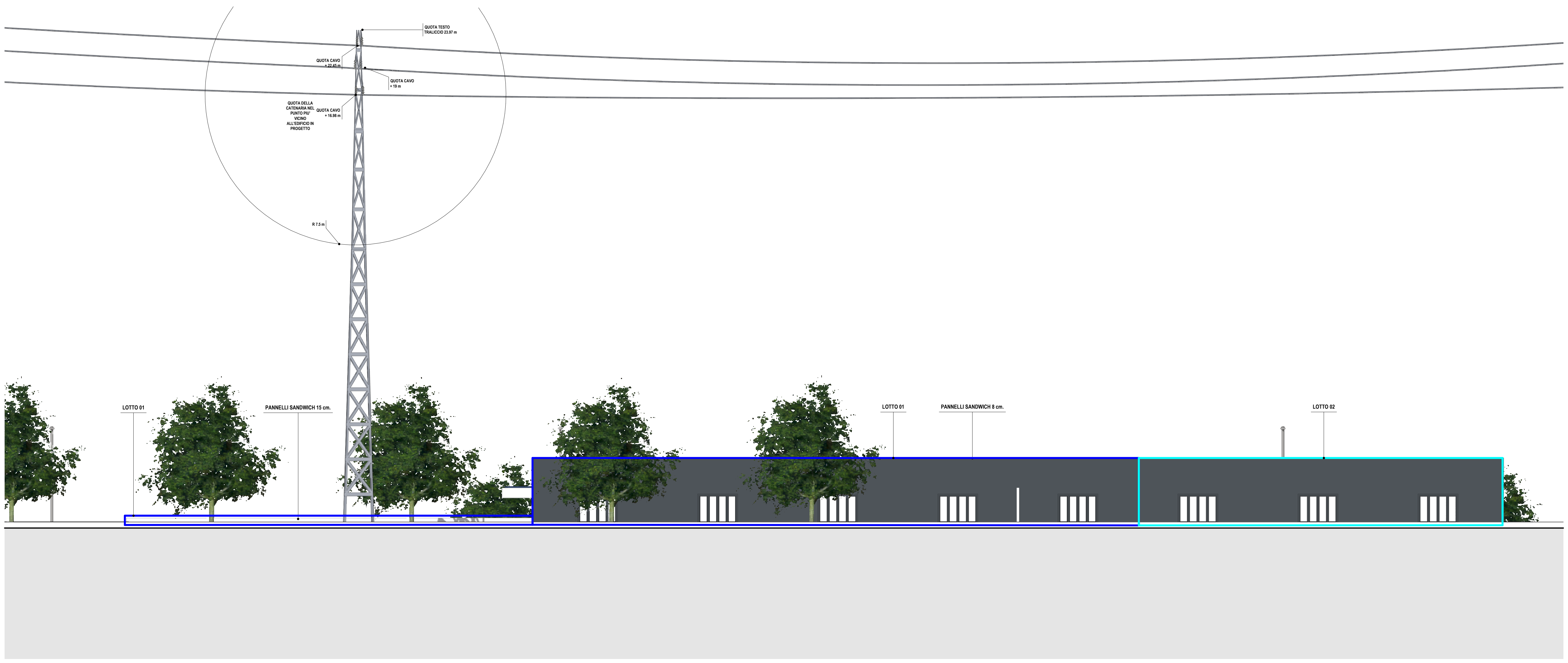

COSTRUZIONE NUOVO CENTRO POLIFUNZIONALE DI PROTEZIONE CIVILE

- PROSPETTI -

Data  
21/08/2023  
Scala  
1:100

Il progettista:  
SCARSI PIETRO MARIO ARCHITETTO  
Il committente:  
AMMINISTRAZIONE COMUNALE  
ENDINE GAIANO

Il progettista:  
Scarsi Arch. Pietro Mario  
Il disegnatore:



Comune di: Endine Gaiano  
Provincia di: Bergamo  
Località: Via Valle Delle Fontane  
Mappale N. 2717